

Rack 01-01  
800x800  
dvoukřídle dveře

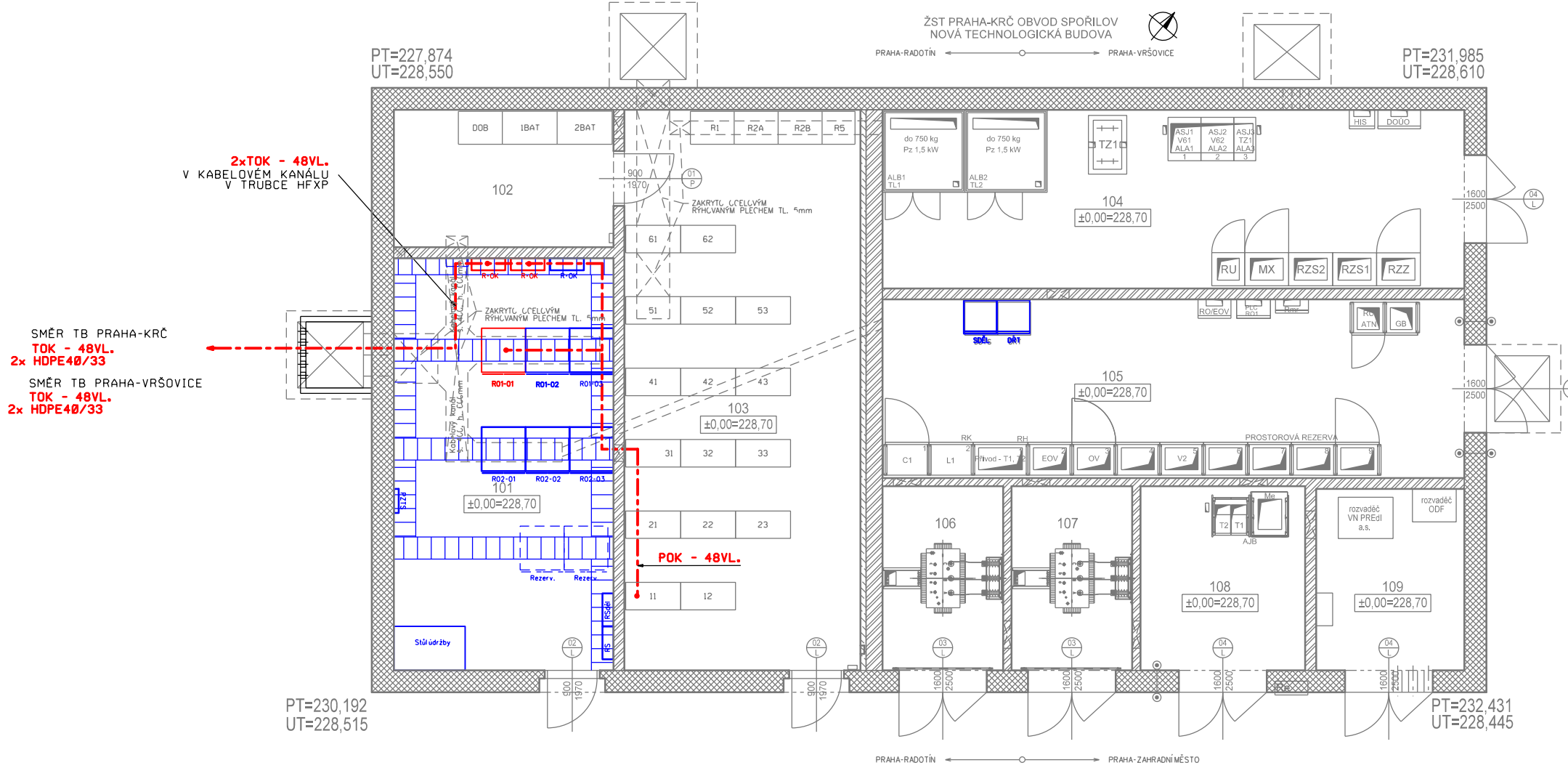
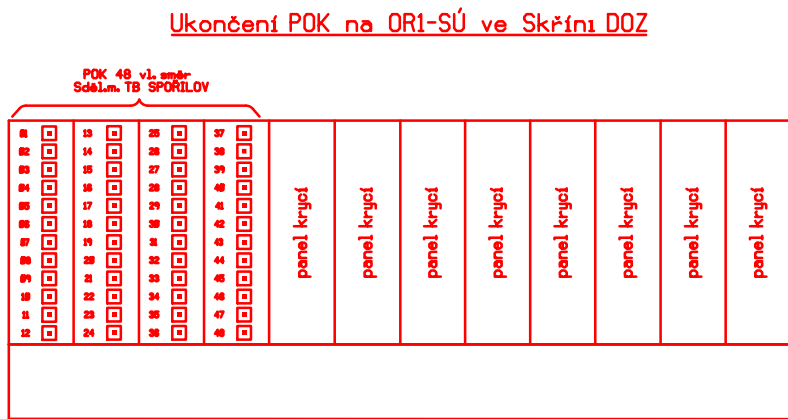
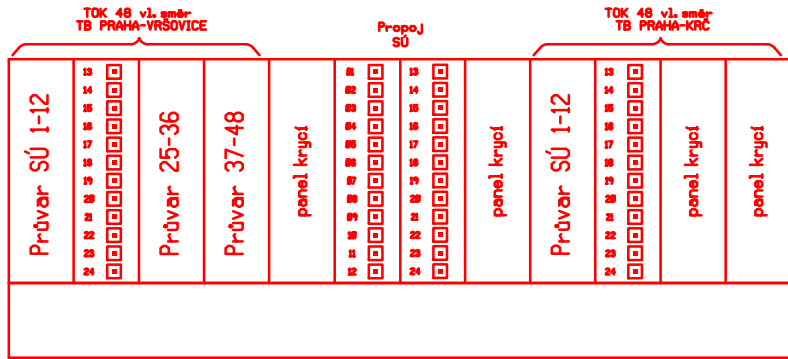
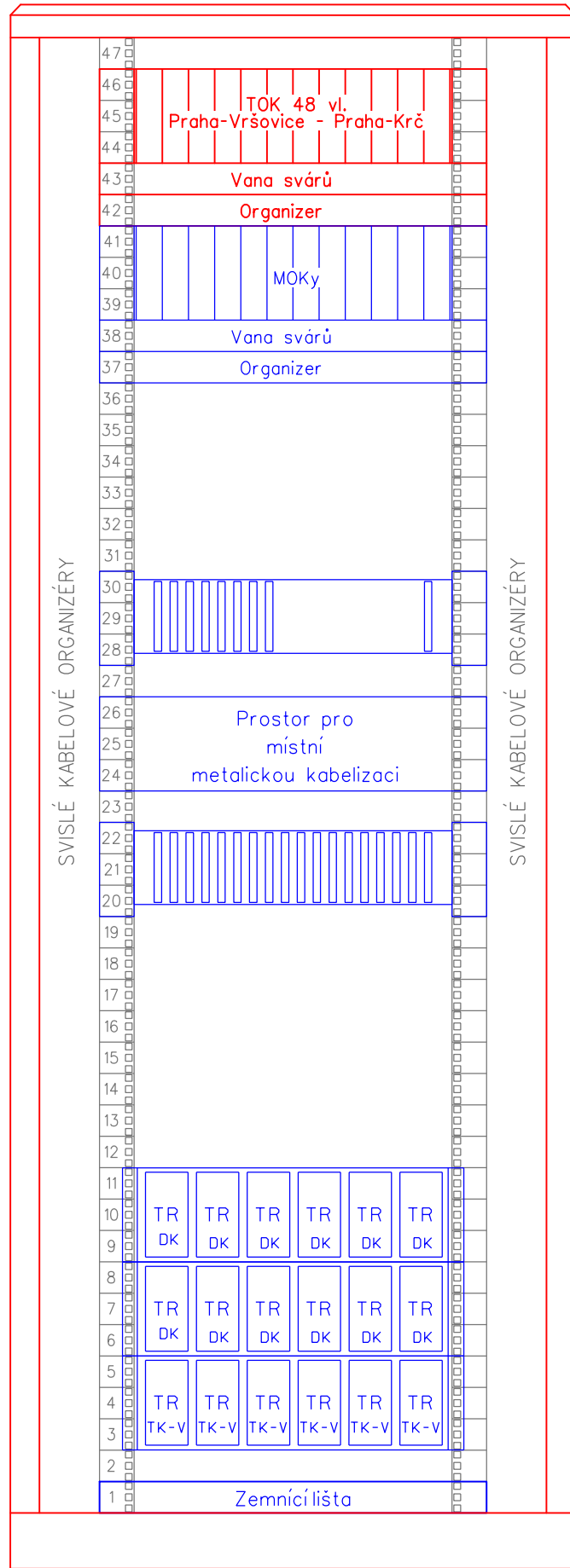

- VYSVĚTLIVKY:
- Zařízení propojenístavojící
  - Zařízení propojenřešené v rámci tohoto PS
  - Zařízení propojenřešené v rámci jiných PS

Paré:

Razítko oprávněné osoby:

Orientační schéma:

Revize:	Datum:	Popis:	Podpis:	Datum:
002	30.11.2022	dokumentace po připomínkovém řízení		ING. PETR POUPA
001	31.05.2022	dokumentace k připomínkovému řízení		ING. PETR POUPA

<b>Stavebník / investor:</b>	<b>Správa železnic, státní organizace</b>	
Adresa:	Dlážděná 1003/7, 110 00 Praha 1	
Zástupce investora:	Stavební správa západ	
Adresa:	Sokolovská 1955/278, 190 00 Praha 9	

<b>Zhotovitel díla:</b>	<b>SEU + SP_Branický most</b>	
Adresa:	Olšanská 2643/1a, 130 00 Praha 3	
Kontakt:	T: +420 477 012 250 E: info@sudopeu.cz	
<b>Zhotovitel části / objektu:</b>	<b>SUDOP PRAHA a.s.</b>	
Adresa:	Olšanská 2643/1a, 130 00 Praha 3	
Kontakt:	T: +420 267 094 111 E: praha@sudop.cz	
Hlavní projektant (HIP):	ING. STANISLAV ŽÁČEK	Specialista: ING. PETR POUPA

Název stavby / akce:		Zdvoukolejné trati Branický most - Praha-Krč - Spořilov		Označení (S-kód): S631900070	
				Zakázka: 20-004.640	
Název části:		ŽELEZNIČNÍ SDĚLOVACÍ ZAŘÍZENÍ		Označení části: D.1.2.5.1	
Název objektu:		PS 09-02-51 ŽST Praha Vršovice - ŽST Praha Radotín, úprava stávajících DOK SŽ s.o.		Číslo objektu / komplexu: PS-09-02-51	
Název přílohy:		Ukončení TOK v TB Spořilov		Číslo přílohy: 2 . 502	
Název dílčí části přílohy:					
Odpovědný projektant: VRATISLAV HŮLA		Zpracovatel přílohy: VRATISLAV HŮLA	Měřítko: 1:100	Stupeň dokumentace: PDPS	
Kraj:		Katastrální území:	Formáty: 4xA4		
HL, město Praha		Viz textová část	TUDU: 020602, 020604	Smluvní datum zpracování: 30.11.2022	
S-kód:		Stupeň dokumentace:		Část:	Objekt:
S-kód:		Příloha:		Podobjekt:	Revize:
S631900070		PDPS		D1251	PS090251
		X		X	2
		502		002	

DOKUMENT LZE UŽÍVAT POUZE VE SMYSLU PRÍSLUŠNÉ SMLUVY O DÍLO, ŽÁDNÁ JEHO ČÁST NEMŮŽE BYT DÍLE ZÁKONA Č.121/2000 Sb. KOPÍROVÁNA NEBO JINÝM ZPŮSOBEM ROZŠÍŘOVÁNA BEZ SOUHLASU SUDOP PRAHA a.s.